

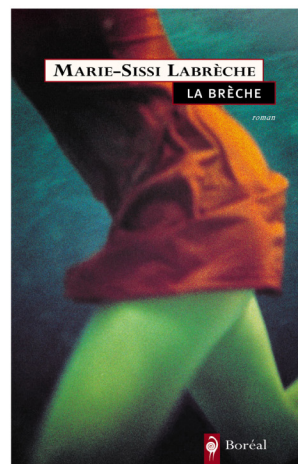

Marie-Sissi Labrèche



À l'occasion de la parution de son roman

La Brèche

aux Éditions du Boréal,
le Centre culturel canadien a le plaisir de vous inviter
à rencontrer **Marie-Sissi Labrèche**,
mercredi le 23 avril 2003 à 19 heures.

→ RSVP : 01 44 43 24 90

L'auteur : Marie-Sissi Labrèche est écrivain et journaliste. Son premier roman, *Borderline*, sur le sujet de la folie familiale, a été très remarqué par la critique. Son œuvre est déjà traduite en allemand, en néerlandais et en grec.

Le livre : Emilie-Kiki a vingt-six ans et aime Tchéky K., cinquante-six ans, son professeur de littérature, marié "jusqu'aux oreilles". S'engage alors un rapport de force qui oppose jeunesse et savoir, une lutte à finir entre deux clowns tristes dont la piste prend souvent l'allure de chambres d'hôtel minables où tous les coups sont permis.

Extrait : "Je ne suis pas de son monde, un maestro de la poésie et sa ritournelle, un prof de littérature et son étudiante, un homme coincé devant un petit pétard blond, deux univers défigurés par la présence de l'autre, non, je ne suis pas de son univers et il passe son temps à me le rappeler aussi. Oui, je viens d'un univers très différent du tien, me répond-il tout le temps, comme pour me signifier que je suis une extraterrestre dans sa vie et qu'être ensemble pour vrai relève de la fiction. Quand il me dit ça, j'aurais envie de m'arracher un oeil et de l'avaler et qu'il me laisse donc me raconter une belle histoire, la belle histoire de deux mondes qui s'effondrent ensemble. Plus nos plaies seront profondes, plus on s'infiltrera l'un dans l'autre".

Centre culturel canadien
Canadian Cultural Centre
5, rue de Constantine 75007 Paris
Tél : 01 44 43 21 90
Fax : 01 44 43 21 99
www.canada-culture.org

Horaires d'ouverture
mardi, mercredi et vendredi de 10h00 à 18h00
jeudi de 10h00 à 21h00, samedi de 14h00 à 18h00
fermé dimanche et lundi
Accès - Métro et RER : Invalides
Bus : 28, 49, 63, 69, 83, 93