Cinéma Centre culturel canadien Paris

mardi
9 juin
2015

# Short & Sweet / session 8

## Mardi 9 juin à 20h – Centre culturel canadien

En collaboration avec Prends ça court! et Talents tout Court de Téléfilm Canada

**Entrée libre sur réservation dans la limite des places disponibles :**
**reservation@canada-culture.org**

Découvrez en exclusivité le meilleur de la sélection Talents tout courts de Téléfilm Canada présentée lors du dernier Festival international du film de Cannes.

Short & Sweet est l'occasion unique de découvrir en exclusivité le jeune cinéma canadien à travers le format unique et incontournable du court-métrage et qui sait, faire connaissance avec les prochains Sarah Polley, David Cronenberg, Xavier Dolan, Denis Villeneuve, Philippe Falardeau ou Atom Egoyan.

## Programme / session 8

durée : 98 minutes

***BLEU TONNERRE***
**Jean-Marc E. Roy, Phillippe David Gagné**
2015 / 21 mn / fiction
**QUINZAINE DES REALISATEURS / SELECTION EN COMPETITION**

*Bruno, trentenaire en mal de rêves, se retrouve à la rue suite à une rupture. Sans se décourager et sous l'œil maternel de sa grande sœur, ce gars de shop prendra envie de remettre son « suit » bleu et de renouer avec une ancienne flamme.*

***LE ROI DE LA MONTAGNE***
**Anh Minh Truong**
2015 / 21 mn / fiction
**SELECTION TALENT TOUT COURT**

*C'est la dernière journée de l'été, avant la rentrée scolaire. Pour Jo (19 ans) et Jay (17 ans), deux adolescents typiques de cette banlieue éloignée, ce sera une autre journée à flâner, mais aussi à se défier au jeu du "roi de la montagne". La petite colline au milieu du parc leur sert de terrain de jeu pour se mettre à l'épreuve…*

/..

**Centre culturel canadien - Canadian Cultural Centre**
5, rue de Constantine - 75007 Paris
Tél : 01 44 43 21 90 - Fax : 01 44 43 21 99
**Accès** : Métro et RER : Invalides, Bus : 28, 49, 63, 69, 83, 93
**Horaires d'ouverture :** du lundi au vendredi de 10h00 à 18h00

TELEFILM CANADA
PRENDS ÇA COURT!
Canada

***THE LINE***
**Louka Boutin**
2015 / 6 mn / documentaire
**SELECTION TALENT TOUT COURT**

*L'image d'une réalité suspendue dans le temps. Le Bronx de 1980 est le même que le Bronx de 2010. June a passé toute sa vie là et ne quittera jamais cet endroit. Mais il est plus simple d'intégrer un gang que d'en sortir…*

***THE SUBSTITUTE***
**Nathan Hughes-Berry**
2015 / 23 mn / fiction
**SELECTION TALENT TOUT COURT**

*Une jeune enseignante décroche un emploi dans une école privée quelque peu inhabituelle. Elle s'aperçoit rapidement que les garçons sont dotés d'un pouvoir étrange sur les filles. À mesure que le comportement des garçons devient de plus en plus menaçant elle découvre d'où provient la peur des filles : une porte fermée à l'arrière de la classe…*

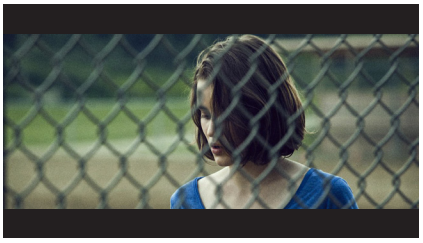

***CHELEM***
**Charles Grenier**
2015 / 12 mn / fiction
**SELECTION TALENT TOUT COURT**

*Marianne, déchirée entre son désir profond d'être l'égale de ses amis et ses sentiments pour son meilleur ami Louis, est confrontée à une violence dont elle ne se savait pas capable.*

***FERRAILLE***
**Jonathan Beaulieu-Cyr, Renaud Lessard**
2015 / 15 mn / fiction
**SELECTION TALENT TOUT COURT**

*Dans l'ouest du Québec en Témiscamingue, François arrive à s'en sortir grâce à un boulot de ferrailleur. Il rencontre Camille, une amie qu'il n'a pas vu depuis des années…*